

YRAFDELTAETS NATURRESERVAT

Landskaps- och friluftreservatets beskaffenhet:

Området består av Laisälvens delta i Yraf med omgivande fastmark. Deltat är i den relativt breda dalgången fritt utvecklade med levéförsedda älvfåror. Innanför älvfåror finns laguner i varierande grad av igenvärning. Fastmarksområdet som omger deltat karaktäriseras av i huvudsak orörd fjällskog.

Målsättning:

Syftet med reservatet är dels att vidmakthålla ett öppet jordbrukslandskap inom det natursköna Yrafdeltat, dels att tillskapa ett rekreationsområde företrädesvis inom de som vildmark präglade urskogsområden, vilka är belägna utanför själva deltalandet samt vid Laisälvens stränder uppströms deltat. Karaktären av orörd fjällskog skall i väsentlig omfattning bibehållas.

Genom aktiva åtgärder från det allmännas sida skall landskaps- och friluftreservatet göras lättåtkomligt, attraktivt och ur landskapsbildssynpunkt tilltalande. I väsentlig omfattning avses den praktiska vården av området komma att medföra ett direkt stöd och en stimulans för såväl jordbruksnäringen som turistnäringen inom Adolfsström.

Areal: ca 690 ha varav ca 250 ha vatten

Kommun: Arjeplog

Fastigheter: Adolfsström 1:2
Adolfsström 1:5
samfällad mark till Adolfsström by
Arjeplogs kronoöverloppsmark 29:1

Lägesbeskrivning: Områdesavgränsningen framgår av två till ärendet hörande kartor.

1. Översiktskarta i skala 1:250 000
2. Detaljkarta i skala 1:10 000

Reservatopern

1974-05-06

11.121-2870-72

Sökande: naturvårdsenheten, länsstyrelsen

Fridlysningsföreskrifter:

Föreskrifter angående förfogande över fastigheter
(8 § naturvårdslagen)

Inom hela det med röd begränsningslinje markerade området är det förbjudet

att spränga eller bedriva täkt i någon form,

att anordna upplag av något slag annat än vad som erfordras för jordbruksdrift eller reservatets skötsel,

att framdraga ledningar utan länsstyrelsens tillstånd,

att utan länsstyrelsens tillstånd uppföra byggnad som ej är avsedd för reservatets vård och ändamålsenliga utnyttjande.

Inom hela det med svart begränsningslinje markerade området är det dessutom förbjudet att utföra avverkning av barrträd.

Föreskrifter gällande allmänheten

(10 § naturvårdslagen)

Inom hela reservatsområdet (såväl röd som svart begränsningslinje) är det förbjudet

att förstöra eller skada fast naturföremål eller ytbildning,

att anbringa tavla, plakat, affisch, inskrift eller annan störande anordning,

att göra upp eld annat än på härför iordningställda platser,

att göra åverkan på torra eller växande barrträd.

Vård och förvaltning:

Naturreservatet förvaltas av skogsvårdsstyrelsen efter samråd med markägarna och länsstyrelsen samt skall utmärkas i

1974-05-06

11.121-2870-72

terrängen enligt av dåvarande statens naturvårdsnämnd den 8 januari 1965 meddelade anvisningar. Markeringar, anslag och informationskartor eller upplysnings skyltar skall genom skogsvårdsstyrelsens försorg uppsättas och underhållas.

I avvaktan på att en slutlig skötsel- och dispositionsplan upprättas skall området skötas i enlighet med de anvisningar som länsstyrelsen, representerad av naturvårdsenheten, lämnar.

Då berörda område särskilt bör skyddas på grund av sin betydelse för kännedomen om landets natur, sin skönhet och sin eljest märkliga beskaffenhet och då området dessutom är av väsentlig betydelse för allmänhetens friluftsliv, förklarar länsstyrelsen med stöd av 7 § naturvårdslagen detsamma för naturreservat.

För att trygga ändamålet med reservatet fastställer länsstyrelsen med stöd av 8 och 10 §§ naturvårdslagen ovannämnda meddelade föreskrifter.

Besvär över detta beslut kan anföras genom skrivelse till Konungen. Skrivelsen skall tillställas Jordbruksdepartementet, Fack, 103 20 STOCKHOLM 16, och skall ha kommit in dit inom tre veckor från den dag klaganden har fått del av beslutet.

Klaganden bör i besvärsskrivelsen tydligt ange länsstyrelsens beslut eller foga beslutet till skrivelsen. Vidare bör klaganden meddela sin fullständiga adress.

Vid den slutliga handläggningen av detta ärende i vilket länsstyrelsens styrelse fattat beslut, har förutom föredraganden byrådirektören Carl Sundt även länsrådet Lars Backlund, överlantmätaren Bengt Brändström, tf förste länsassessorn Gustaf Bjelle och länsarkitekten Per Werner deltagit. I styrelsens beslut deltog landshövdingen, ledamöterna Wigert Karlsson, Nils Malmgren, Birger Simu, Torsten Göransson och Beda Nilsson samt suppleanterna Rudolf Nordvahn, Lars Forsman och Manne Johansson.

R Lassinantti

C Sundt

1974-05-06

11.121-2870-72

Kopia + karta till

Planenheten
Lantmäterienheten
Vägförvaltningen
Fastighetsbildningsmyndigheten i Arvidsjaurs distrikt
Byggnadsnämnden i Arjeplogs kommun
Kommunstyrelsen i Arjeplogs kommun
Statens Planverk
Statens Naturvårdsverk
Skogsvårdsstyrelsen
Svaipa sameby, c/o Tomas Cramér,
Skeppsbron 10, 111 30 STOCKHOLM

Rek/mb

Hugo Sundquist, Adolfsström, 930 93 LAISVALL
Halvar Johansson, Båtsjaur, 930 93 LAISVALL
Birgit Södermark, Adolfsström, 930 93 LAISVALL
Harry Thorfve, Adolfsström, 930 93 LAISVALL
Arnold Sundquist, Bäverholmen, 930 93 LAISVALL
Sigfrid Lundmark, Adolfsström, 930 93 LAISVALL
Anita Forssöll, Adolfsström, 930 93 LAISVALL
Astrid Thorfve, Adolfsström, 930 93 LAISVALL
Domänverket, Jägmästaren i Arjeplogs revir, 930 90 ARJEPLOG

Bestyrkes:

Monica Larsson
Monica Larsson

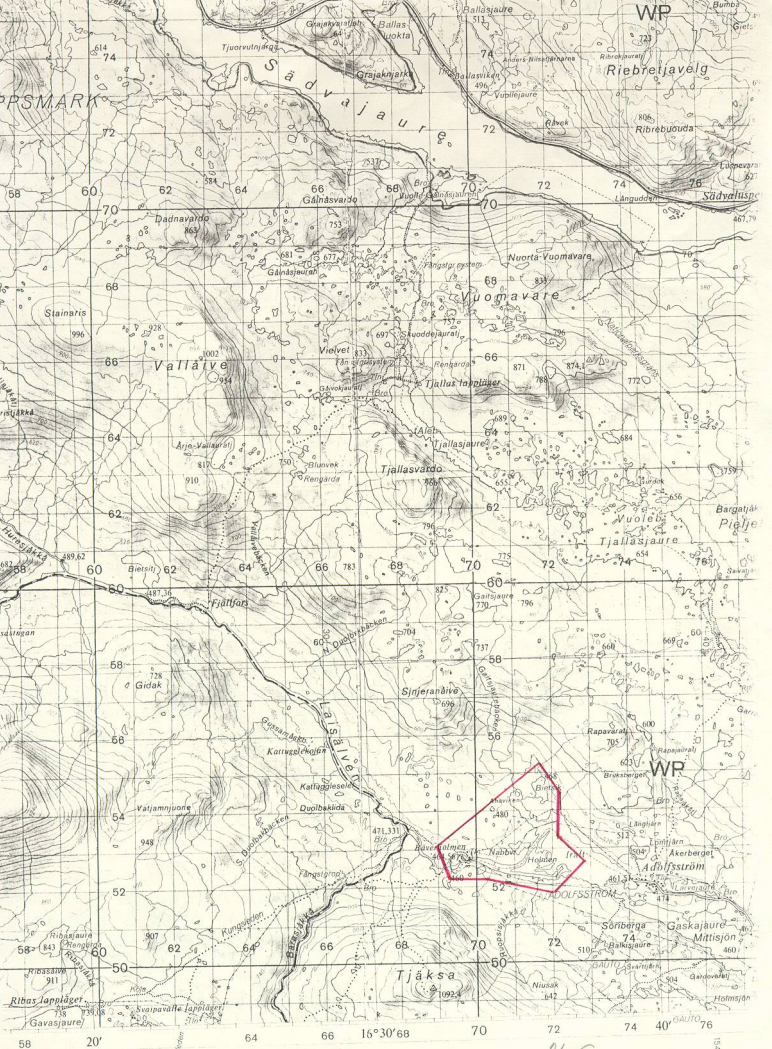

26 G.

1:50,000

1540

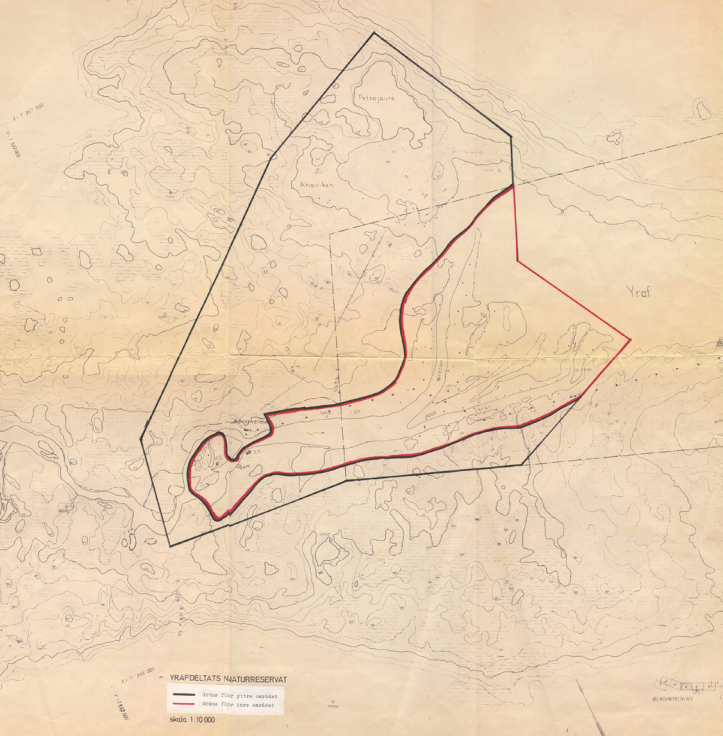

K. 7. 30' 00"
1:10000

YRAFDELTS NATURERESERVAT

- Grise Fljót gítta svæðis
- Grise Fljót lona svæðis

skala 1:10 000

BLANDINGAR
1:10000