



BESLUT

Datum
2007-05-09

Dnr (anges vid skriftväxling)
511-5626-07

RJ

EN -

+

NR-gården i
aövret

Upphävande av del av och utökning av Henvålens naturreservat samt ändring av skötselplan .

BESLUT

Med ändring av tidigare beslut (1998-01-26, dnr 231-2957-90) angående bildande av Henvålens naturreservat i Bergs och Härjedalens kommuner, beslutar Länsstyrelsen, med stöd av 7 kap 5 och 7 §§ miljöbalken följande:

- Ett område runt bosättningen Henvålen upphävs som naturreservat. Gränsen för det område som nu tas bort från reservatet skall i princip följa avtalet om intrångsersättning från den 29 juni 1994, *se bilaga 1*. Området skall utmärkas i terrängen i samråd med den berörde fastighetsägaren. Samtidigt tas skötselområde B1 bort från skötselplanen.
- Gränsen för naturreservatet, sträckan Graftruet-norr Gråstöten, *se kartbilaga 2*, flyttas söderut så att den följer befintlig gräns mellan fastigheterna Henådalen 1:1, 2:1 och Särvfjället 1:1.

Den nya gräns som därmed skall gälla för Henvålens naturreservat framgår i sin helhet av bifogade karta, *se kartbilaga 3*. Det upphävda området är där betecknat C. Ändringarna innebär att reservatets areal ökar med ca 350 ha till 18 350 ha varav 150 ha utgörs av vatten.

Detta beslut kan överklagas till miljödomstolen, *se bilaga 4*.

BAKGRUND

Henvålens naturreservat omfattar bl a orörd skog, våtmarker och kalfjäll. Marken i den västra delen av reservatet är statligt ägda renbetesfjäll och den östra är privatägd. Den privatägda delen nyttjas i första hand till jakt och fiske och skogen på denna del är intrångsersatt av staten. I det intrångsavtal som upprättades mellan staten (Naturvårdsverket) och dåvarande ägaren Lars Löfström vid bildandet av Henvålens naturreservat, undantogs ett område runt bosättningen Henvålen. I Länsstyrelsens beslut om bildande av Henvålens naturreservat ingår dock bosättningen och i

skötselplanen anges även att den skall hävdas genom traditionell skötsel.

Den nuvarande ägaren har aktualiserat frågan om restaurering av befintliga byggnader och uppförande av nya byggnader inom Henvålens bosättning och i samband därmed, med stöd av intrångsavtalet, ifrågasatt giltigheten av att reservatet även skulle omfatta bosättningen. Avsikten med byggnationerna är att uppföra en boendeanläggning som skall nyttjas vid främst jakt.

Till bosättningen hör vissa natur- och kulturmiljövärden i form av den hävdade odlingsmiljön med byggnader, mark m m. För att värdena skall kunna bevaras krävs omfattande restaurerings- och skötselinsatser både på kort och lång sikt.

De åtgärder som erfordras för att byggnader och mark inom bosättningen Henvålen skall kunna bevaras och hävdas bedöms bli omfattande och kostsamma. Värdena bedöms inte vara så höga att de kan prioriteras vid en jämförelse med andra liknande bosättningar. Dessutom skulle åtgärderna förutsätta att staten betalar intrångsersättning för området. Länsstyrelsen har tagit upp frågan om frivillig medverkan från fastighetsägaren innebärande ett gemensamt åtagande vad gäller den framtida skötseln, men fastighetsägaren har inte varit intresserad av en sådan lösning.

Samråd har skett med Naturvårdsverket och Fastighetsverket, som därvid inte har haft något att erinra mot de nu beslutade gränsändringarna.

MOTIVERING

Med hänsyn till att bevarandevärdena inom Henvålens bosättning är begränsade och de stora kostnader som ett bevarande av området skulle innebära samt innehållet i det gällande intrångsavtalet anser Länsstyrelsen att det föreligger synnerliga skäl för att ta bort området från reservatet.

Ändringen av gränsen Graftruet – norr Gråstöten genomförs av praktiska skäl och innebär att reservatsgränsen kommer att sammanfalla med en befintlig fastighetsgräns, vilket bl a underlättar gränsmarkering i fält. Båda sidor om gränsen utgörs av statligt ägda renbetesfjäll.

Kungörelsedelgivning skall ske enligt 17 § delgivningslagen.

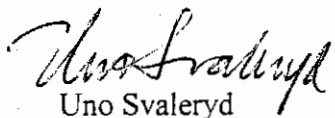

I detta ärende beslutade länsråd Uno Svaleryd. I beslutet deltog även naturskyddschef Håkan Attergaard, länsantikvarie Lilian Rathje, jurist Marina Wallén Mattsson och fjällförvaltare Bertil Hedman. Ärendet föredrogs av naturförvaltningschef Ruben Johansson.

Uno Svaleryd

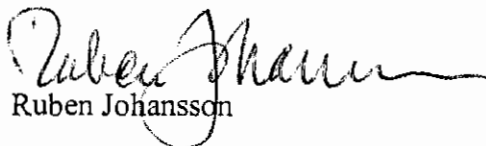
Ruben Johansson

Bilagor:

1. Avtal om intrångsersättning från den 29 juni 1994.
2. Karta över utökning av Henvålens naturreservat.
3. Karta över Henvålens naturreservat med skötselplan efter ändringar.
4. Hur man överklagar (formulär F7)

Kopia + bilagor till:

Naturvårdsverket
Fastighetsverket
Lantmäteriverket
Lantmäterimyndigheten i Jämtlands län
Polismyndigheten
Bergs kommun
Härjedalens kommun
Handölsdalens sameby
Mittådalens sameby
Tåssåsens sameby
Skrindan AB, Maths O Sundquist
Rennäringsfunktionen
Naturförvaltningsfunktionen
Naturskyddsfunktionen
Sabo
Lars Liljemark
Bert-Ivan Mattsson
Reservatspärmen (BL)
Akten (beslut 1998-01-26, dnr 231-2957-90)

ÖVERENSKOMMELSE OM INTRÅNGSERSÄTTNING

- Parter:
1. Länsstyrelsen i Jämtlands län,
831 86 ÖSTERSUND
 2. Lars Löfström Löfstagård,
831 43 ÖSTERSUND

Ägare av fastigheten Henvålen 2:1 i
Härjedalens kommun.

Mellan ovanstående parter träffas följande överenskommelse:

Bakgrund: Denna överenskommelse träffas för att för framtiden bevara ett av de 55 fjällnära urskogsobjekt, Henvålen, som omfattas av regeringsbeslut 1985-09-05.

Medgivande: Fastighetsägaren medger att naturreservat får bildas enligt 7-10 §§ naturvårdslagen och 9 och 10 §§ naturvårdsförordningen med de gränser som framgår av bilagd karta och de begränsningar i markanvändningen som framgår av bilagda reservatsföreskrifter. Dessa restriktioner gäller även innan laga-kraftvunnit reservatsbeslut finns.

Inga begränsningar i jakt och fiské skall föreskrivas. Om sådana föreskrifter ändå blir följden av reservatsbeslutet, skall fastighetsägaren ha rätt till ersättning för de inskränkningar som härigenom uppstår för jakt och/eller fisket.

Ersättning: För det intrång som reservatsföreskrifterna kan komma att innebära skall staten enligt 26 § till fastighetsägaren erlægga en engångsersättning för all framtid på 1 900 000 (en miljon niohundrausen) kronor.

Ersättningen skall erläggas på Lars Löfströms konto senast på tillträdesdagen, 940815, enligt köpekontrakt mellan Björn Lindell och Lars Löfström avseende försäljning av Henvålen 2:1.

Ersättningen skall insättas på konto 146 045 122, Handelsbanken, Prästgatan 25, 831 31 ÖSTERSUND, postgiro 5814-9.

Förbindelse: Fastighetsägaren förbinder sig att inte vidtaga några åtgärder inom området som strider mot reservatsförslaget enligt ovan. Vidare förbinder sig fastighetsägaren att vid försäljning av fastigheten upplysa köparen om denna överenskommelse.

Prövning enligt 34 § NVL: Länsstyrelsen skall före utbetalning av ersättningen pröva frågan om nedsättning av ersättningen enligt 34 § naturvårdslagen till skydd för borgenärer i fastigheten.

Nyttjanderätter: Fastighetsägaren förklarar att fastigheten inte besväras av några upplåttna, oinskrivna rättigheter utöver jaktupplåtelse.

Fastighetsägaren garanterar att inom den del av fastigheten Henvålen 2:1 som berörs av förslaget om bildande av naturreservat inte finns tidigare försålda, ej avverkade rotposter.

Godkännande: Denna överenskommelse gäller endast under förutsättning att den godkänns av Statens naturvårdsverk.

Antal avtals-exemplar: Denna överenskommelse är upprättad i tre exemplar, ett för vardera parten.

Östersund den 29 juni 1994
För Länsstyrelsen

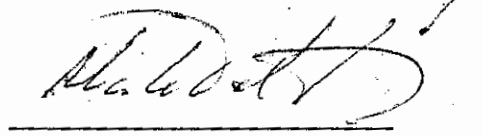

Östersund den 29 juni 1994

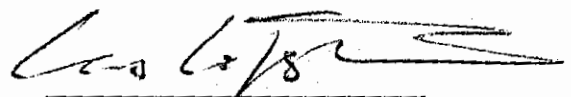

Lars Löfström
Ägare till Henvålen 2:1

Föreskrifter enligt 8 § naturvårdslagen om inskränkningar i rätten att förfoga över fastigheten inom reservatet

Utöver vad som eljest gäller är det förbjudet att

1. Uppföra helt ny byggnad eller anläggning.
 2. Anlägga väg.
 3. Anlägga luft- eller markledning.
 4. Bedriva täkt av berg, sten, grus eller torv med undantag för husbehovstäkt enligt överenskommelse mellan markägaren och Länsstyrelsen.
 5. Borra, spränga, gräva, schakta, utfylla eller tippa.
 6. Dika, dämna eller vidta vattenreglering.
 7. Fälla växande eller döda träd, upparbeta vindfällen eller vidta någon skogsvårdsåtgärd med undantag för vedbrand för husbehov, i överenskommelse mellan markägaren och Länsstyrelsen.
 8. Plantera in för trakten främmande växt- eller djurart.
 9. Använda kemiska bekämpningsmedel på land eller i vatten.
 10. Framföra motordrivet fordon i terräng med undantag för markägarens behov för skötseln av fastigheten.
- Utan Länsstyrelsens tillstånd är det förbjudet att
11. Sprida ut kalk på land eller i vatten.

Underskrift

För Länsstyrelsen

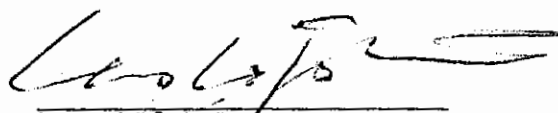
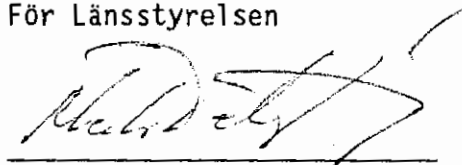

Lars Löfström
Ägare till Henvålen 2:1

Tillhör beteck. 511-5626-07 (2007-05-09)

Bilaga 2

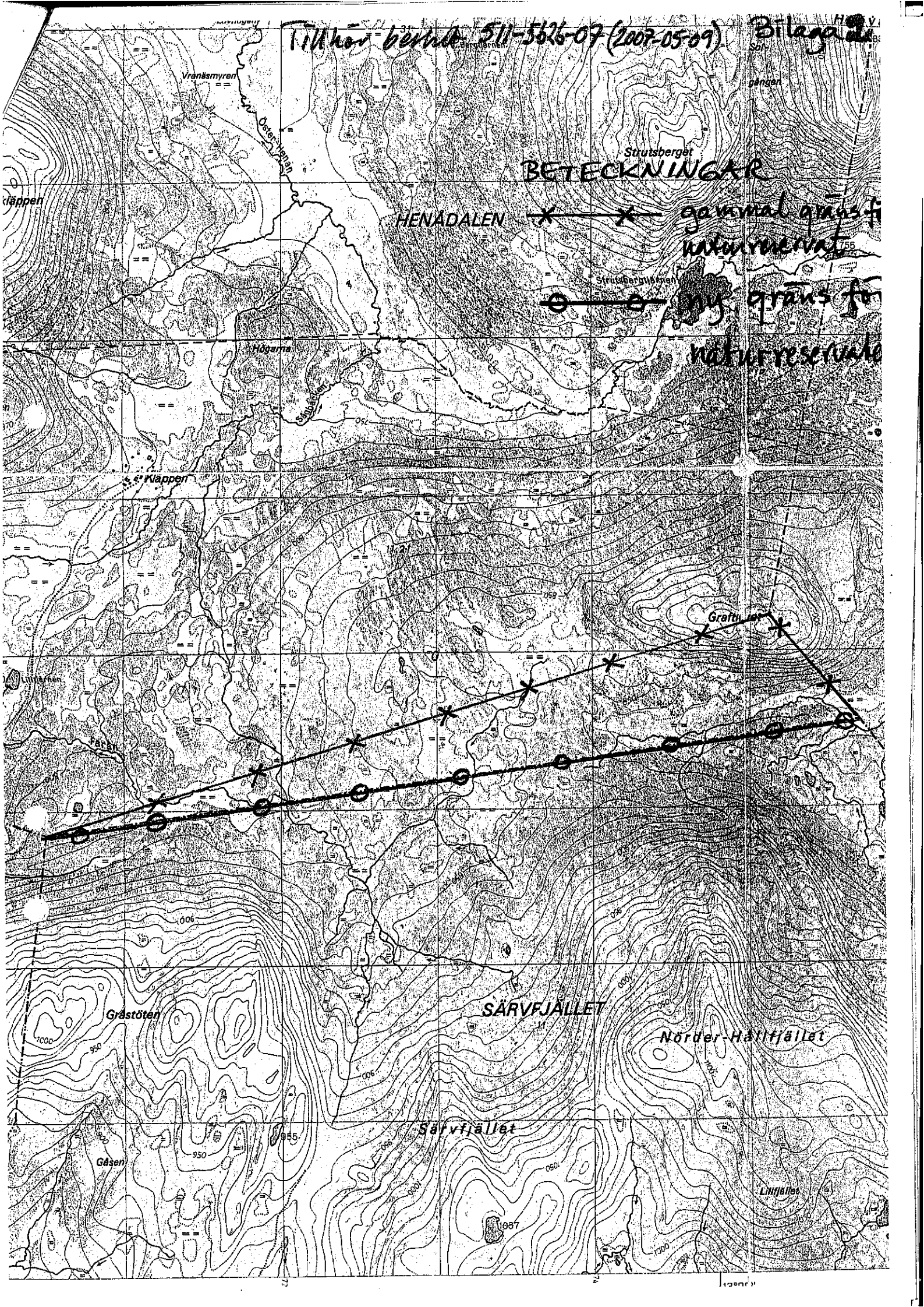

BETECKNINGAR

HENÅDALEN

gammal gräns för naturreservat

ny gräns för naturreservat

SÄRVFJÄLLET

Nörder-Hällfjället

Särvfjället

Grästöten

Gåsen

Lillbjället

— Gräns för reservat
 Området kring 60-
 sätningen undantas

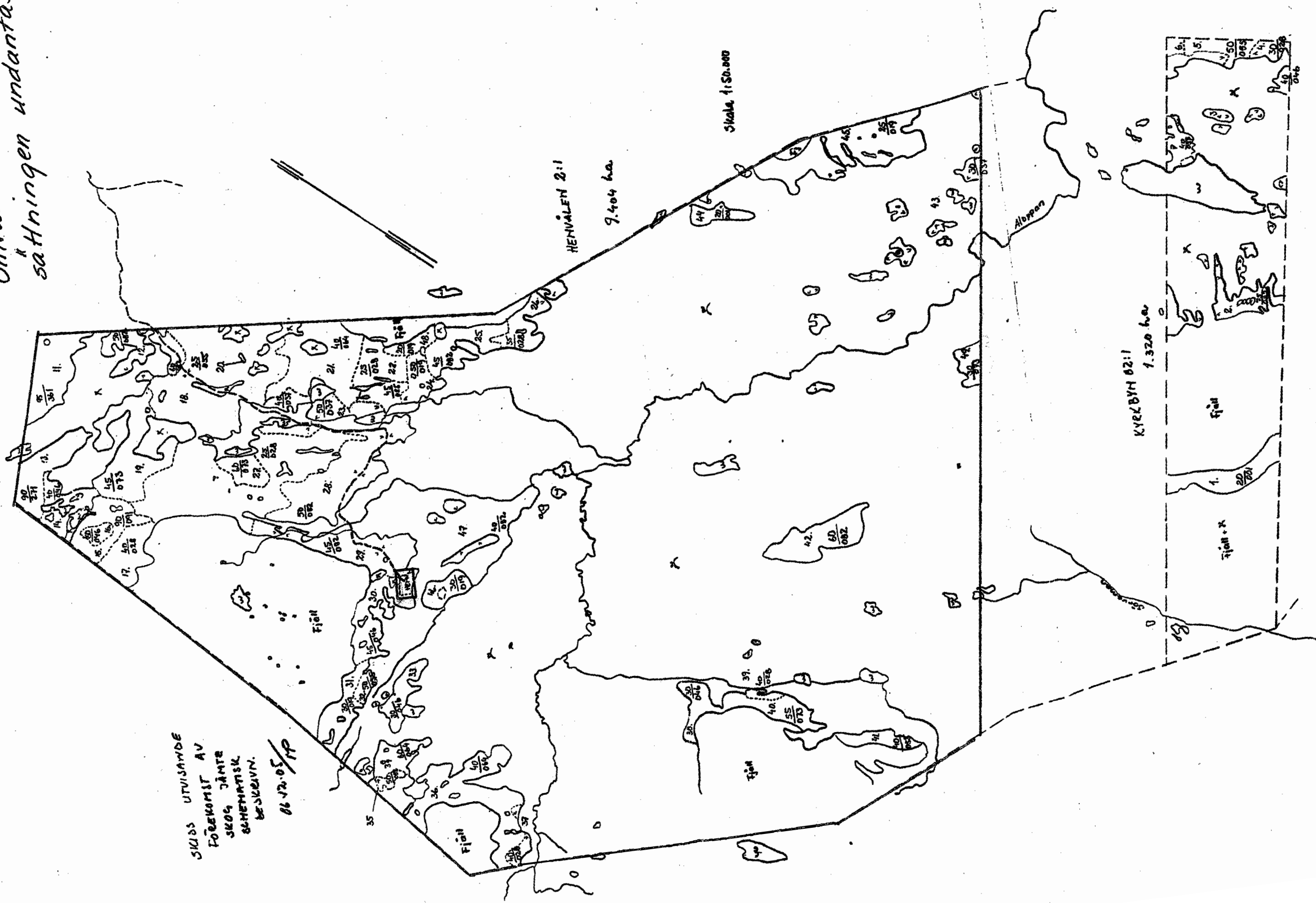

SKISS UTVISANDE
 FÖREKOMST AV
 SKOG JÄMTE
 SÄMERNAS
 BESKIVNING.
 06.12.05/PP

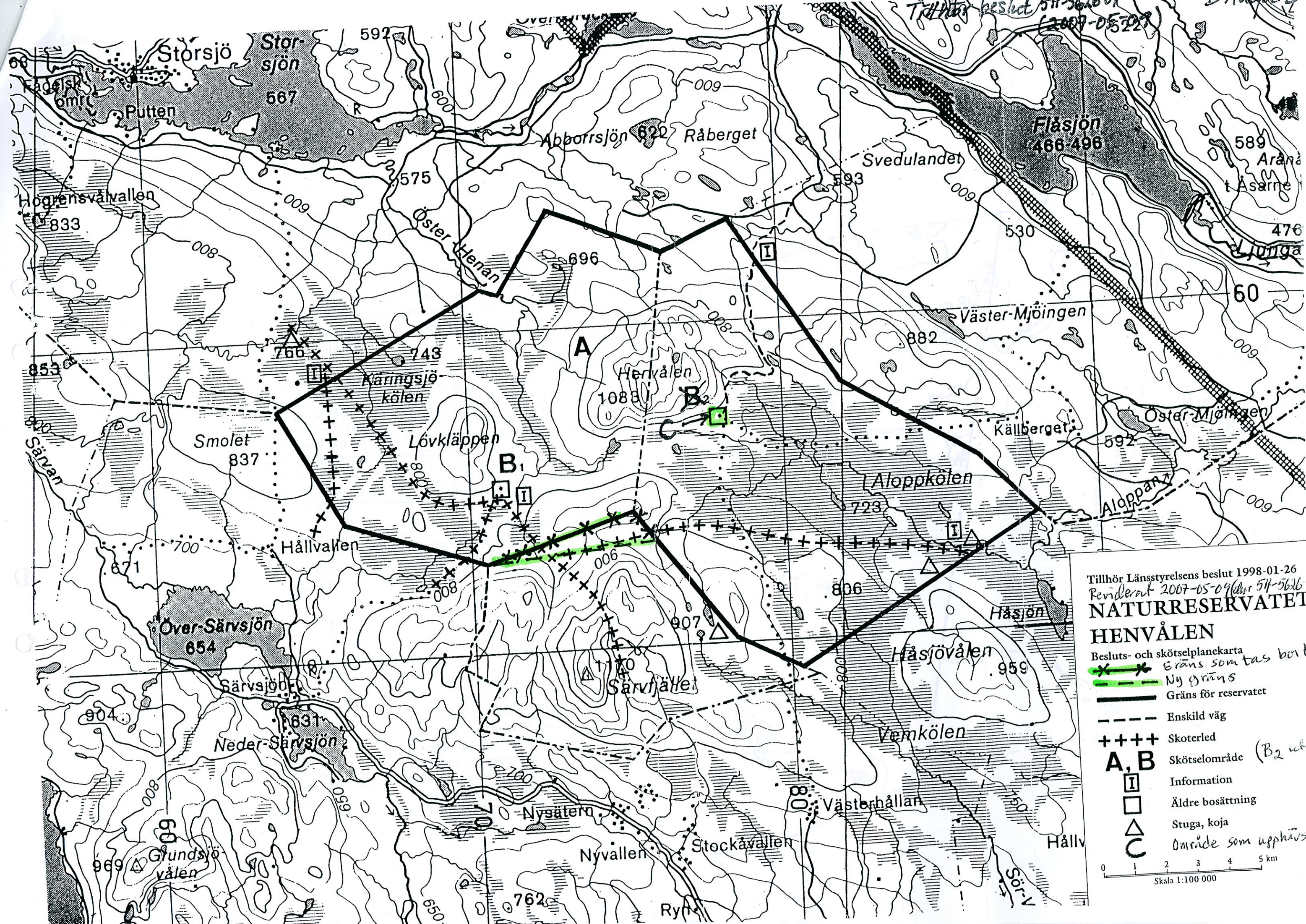

Tillhör Länsstyrelsens beslut 1998-01-26
 Reviderat 2007-05-09 (beslut 511-5626)
NATURRESERVATET
HENVÅLEN

Besluts- och skötselplanekarta

- Gräns som tas bort
- Ny gräns
- Gräns för reservatet
- Enskild väg
- Skoterled
- A, B** Skötselområde (B2 ut)
- Information
- Äldre bosättning
- Stuga, koja
- Område som upphävs

0 1 2 3 4 5 km
 Skala 1:100 000