



Se sändlista

Beslut om ny gräns och fastställande av skötselplan för Brokinds naturreservat i Linköpings kommun, Östergötlands län

Länsstyrelsens beslut

Länsstyrelsen beslutar med stöd av 7 kap. 4§ miljöbalken, att fastställa ny gräns för Brokinds naturreservat. Gränsen utgörs av mittlinjen på den till beslutet bifogade kartan.

Länsstyrelsen beslutar med stöd av 3§ Förordningen om områdesskydd enligt miljöbalken (1998:1252) att fastställa bifogad skötselplan.

Skäl för beslut och bakgrund

Bakgrunden till beslutet är att gränsen för naturreservatet tidigare ej mätts in eller markerats i terrängen. Länsstyrelsen har i samråd med markägaren låtit Lantmäteriet mäta in den nya gränsen för naturreservatet. Naturreservatets gränser ute i terrängen har tidigare varit oklara. För reservatets delområden innebär det att arealen efter inmätning totalt sett minskar med ca 2,9 ha. Länsstyrelsen och markägaren är överens om att gränsjusteringen inte föranleder någon ekonomisk kompensation, då det ekonomiska värdet sedan tidigare har lösts in av Naturvårdsverket.

Ärendets handläggning

Remissyttranden

Länsstyrelsen har remitterat förslag till beslut till markägare, övriga berörda sakägare, Riksantikvarieämbetet, SGU, Lantmäterimyndigheten i Linköpings kommun, Linköpings kommun och Skogsstyrelsen Linköpings distrikt.

Länsstyrelsens avvägning med avseende på remissyttranden

SGU meddelar att man avstår från att yttra sig, markägaren har inga invändningar mot beslut och skötselplan. Lantmäterimyndigheten anser att sista meningen i beslutet bör omformuleras vilket också skett.

Magnus Holgersson
Länsråd

Jens Johannesson
Byrådirektör

Bilagor

1. Beslutskarta
2. Skötselplan

akten (naturdossier)

Sändlista

Falkenberg Göran, Brokinds herrgård, Trädgården, 590 41 RIMFORSA
Eon Elnät Sverige AB, Att: Stefan Rosengren, 601 71 NORRKÖPING
Byström Gustaf Daniel (Eggebynäs 3:3), Brokind Eggeby, 590 41 RIMFORSA
Linköpings kommun, 581 81 LINKÖPING
Skogsstyrelsen, Linköpings distrikt, Datalinjen 1, 583 30 LINKÖPING
Lantmäteriet, Linköpings kommun, 581 81 LINKÖPING
Sveriges geologiska undersökning, Box 670, 751 28 UPPSALA

Kopia till

Riksantikvarieämbetet, Box 5405, 114 84 STOCKHOLM

Intern sändningslista

Reservatsförvaltningen
Rättsenheten
Kultur- och samhällsbyggnadsenheten
Lantbruksenheten

Brokinds naturreservat
Linköpings kommun, Östergötlands län

Bilaga 1

Areal: 68,3 ha



Ur GSD-Terrängkartan. Lantmäteriet. Dnr 106-2004/188

Karta tillhörande Länsstyrelsens beslut om Brokinds naturreservat beslutat 2007-10-15.
Objektnummer 05-02-059 dnr 511-20482-06.

0 0.3 0.6 0.9 1.2 kilometer



Brokind's naturreservat
Linköpings kommun, Östergötlands län

Bilaga 1

Areal: 68,3 ha

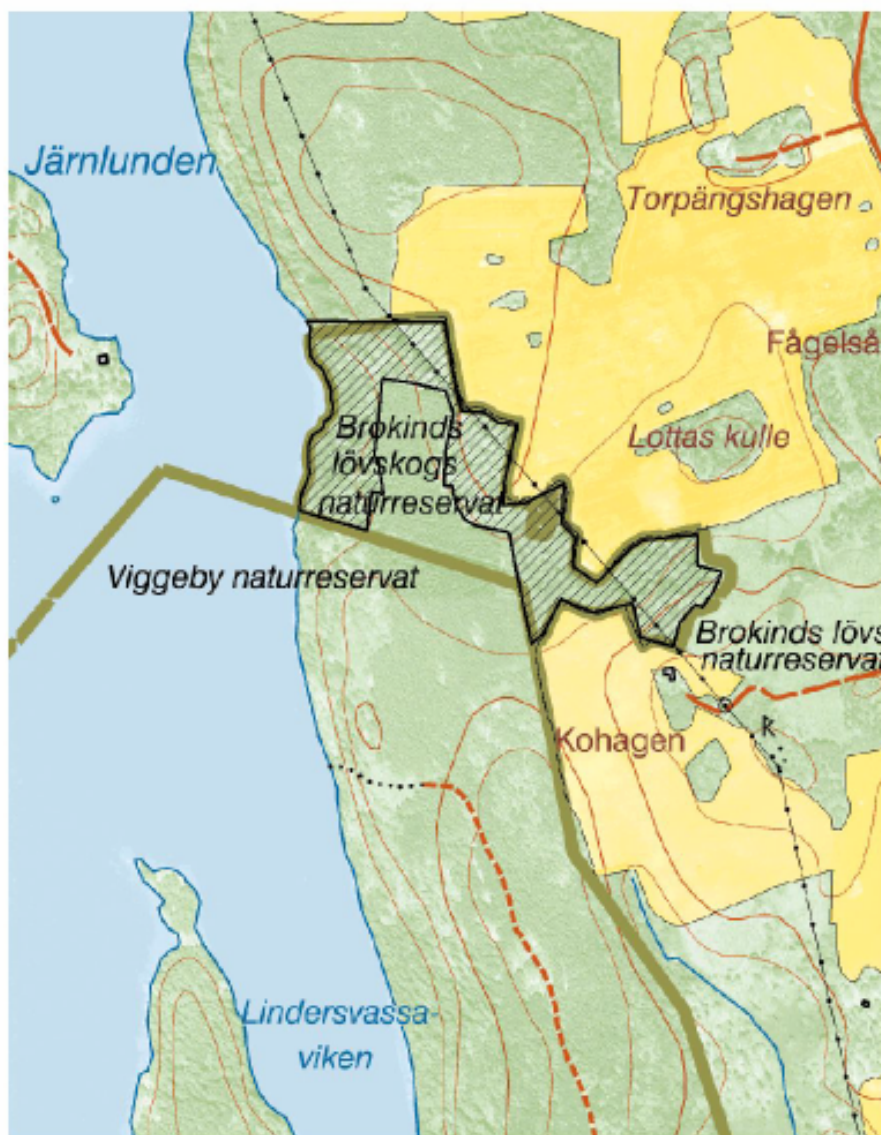

Ur GSD-Terrängkartan. Lantmäteriet. Dnr 106-2004/188

Karta tillhörande Länsstyrelsens beslut om Brokind's naturreservat beslutat 2007-10-15.
Objektnummer 05-02-059 dnr 511-20482-06.

0.2 0 0.2 0.4 kilometer



Brokinds naturreservat
Linköpings kommun, Östergötlands län

Bilaga 1

Areal: 68,3 ha

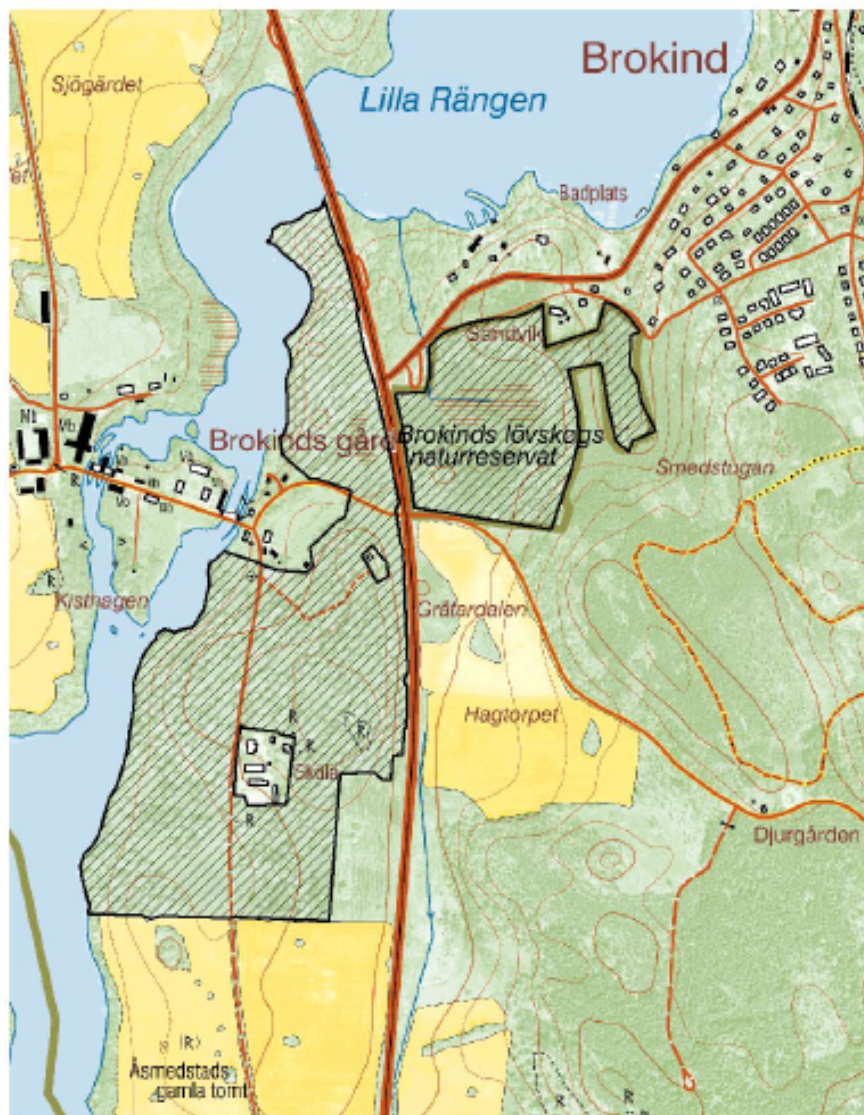

Ur GSD-Terrängkartan. Lantmäteriet Dnr 106-2004/188

Karta tillhörande Länsstyrelsens beslut om Brokinds naturreservat beslutat 2007-10-15.
Objektnummer 05-02-059 dnr 511-20482-06.

0.2 0 0.2 0.4 kilometer



Brokinds naturreservat
Linköpings kommun, Östergötlands län

Bilaga 1

Areal: 68,3 ha

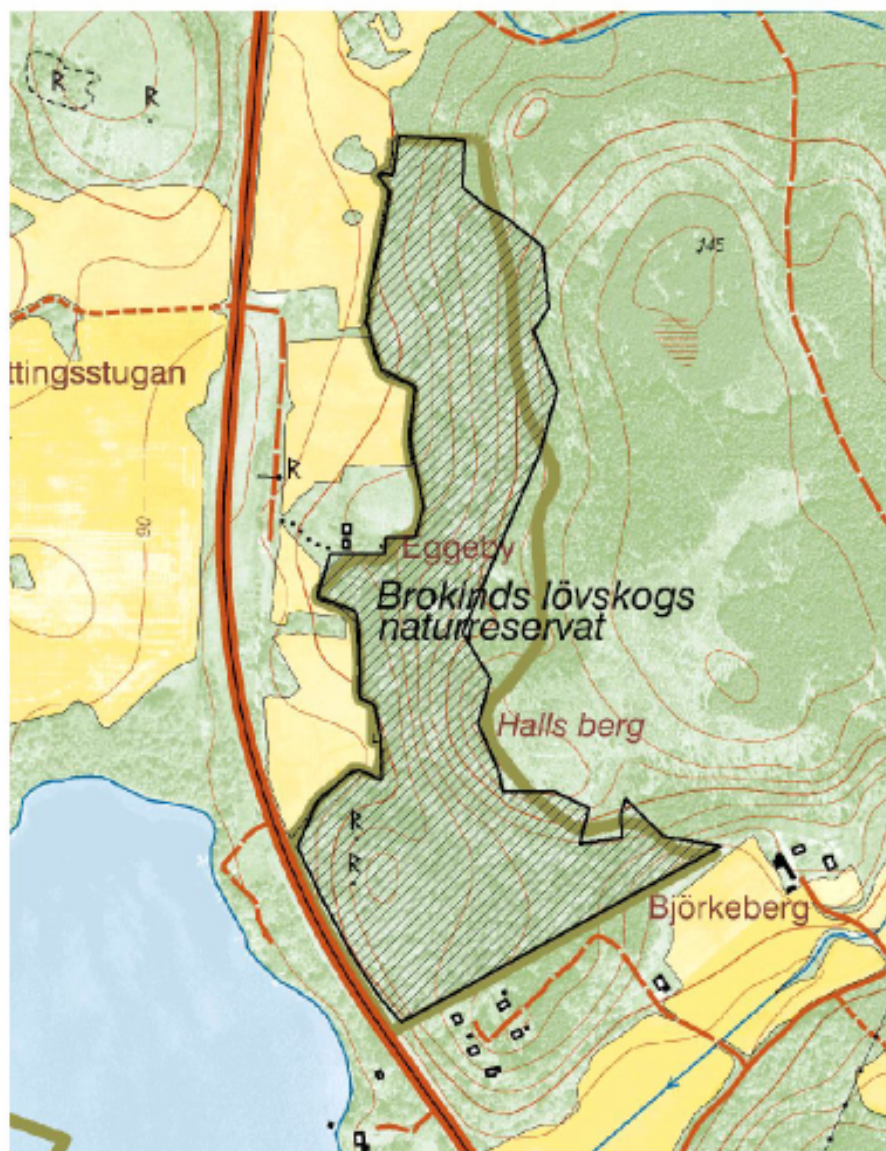

Ur GSD-Terrängkartan. Lantmäteriet. Dnr 106-2004/188

Karta tillhörande Länsstyrelsens beslut om Brokinds naturreservat beslutat 2007-10-15.
Objektnummer 05-02-059 dnr 511-20482-06.

0.2 0 0.2 0.4 kilometer

