Länsstyrelsen
Örebro län

Beslut

Datum
2022-04-20

Diarienummer
511-9848-2021

Enligt sändlista

Beslut om geografisk utvidgning av naturreservatet Dragtjärn i Ljusnarsbergs kommun

Länsstyrelsen beslutar med stöd av 7 kap. 4 § miljöbalken (1998:808) att naturreservatet Dragtjärn inrättat av Länsstyrelsen 2018-11-19 (dnr 511-6439-2013), bilaga 1, ska ha den utökade geografiska omfattning som framgår av kartan i detta beslut och som slutligen märks ut i fält.

Berörda fastigheter är Klotskogen 1:2 och Gränseskogen 1:2 i Lindesbergs kommun.

För den tillkommande delen ska det tidigare beslutet om bildande av naturreservatet Dragtjärn gälla i sin helhet med avseende på syfte, föreskrifter och skäl enligt 7 kap. 4 §, 5 § första och andra styckena, 6 § och 30 § miljöbalken.

Länsstyrelsen beslutar vidare att den tillkommande delen ska ingå i skötselområde 1 och i gällande skötselplan för Dragtjärn daterad 2018-11-19 (dnr 511-6439-2013), se bilaga 2.

Utvidgningen omfattar 10 hektar och ligger i sin helhet i Lindesbergs kommun. Det område som beslutades 2018 omfattade endast fastigheter i Ljusnarsbergs kommun.

Ordningsföreskrifterna enligt 7 kap. 30 § miljöbalken träder i kraft 2022-04-20. Enligt samma bestämmelse gäller ordningsföreskrifterna omedelbart även om de överklagas.

Beskrivning av ärendet

Genomförandet av utvidgningsbeslutet

I samband med att naturvärdena för det befintliga naturreservatet Dragtjärn upptäcktes uppmärksammades även naturvärdena i den nu aktuella utvidgningsdelen. Det befintliga naturreservatet och utvidgningsdelen ägs av två olika markägare. Medel för ersättning till markägarna tillgängliggjordes inte samtidigt varför genomförandet av reservatsbildningen delades upp i två omgångar efterhand som markåtkomst erhölls. Överenskommelse med den senast ersatta markägaren träffades under 2021 varför beslut nu fattas för denna del 2022.

Beskrivning av det tillkommande området

Liksom det befintliga naturreservatet Dragtjärn så uppvisar även utvidgningsdelen en variation av tämligen opåverkade naturtyper som är typiska för länets nordliga barrskogar. Stora delar utgörs av naturskogsartad barrskog med inslag av historiska brandstubbar från tidigare skogsbränder. Inslag av äldre fuktigare och mossrika barrskogar med lång kontinuitet finns. Artsammansättningen är liknande den i det befintliga naturreservatet och många av de arter som finns i det befintliga naturreservatet finns eller kan spridas till den nu utvidgade delen och vice versa eftersom strukturerna och skogshistoriken är densamma i båda delområdena.

Utvidgningsdelen inkluderar också närmare en kilometer av den mycket populära och välanvända Bergslagsleden.

Skälen för beslutet

Utöver de skäl som angetts i ursprungsbeslutet så har; områdets naturvärden, knutna till dess livsmiljöer, naturliga dynamik samt mängden signalarter och rödlistade arter, endast begränsade möjligheter att finnas kvar under påverkan av skogsbruk eller annan fragmenterande exploatering. Utan ett reservatsskydd riskerar området att bli föremål för t.ex. avverkning vilket skulle leda till att känsliga arter riskerar att slås ut.

Utvidgningen medför dessutom att områdets ekologiska funktionalitet stärks i och med att området blir större.

Länsstyrelsen bedömning

Länsstyrelsen gör samma bedömning som i ursprungsbeslutet.

Uppgifter om utvidgningen

Namn:	Dragtjärn
NVR-id:	2005666
Kommun:	Lindesberg
Lägesbeskrivning	10 km nordost om Kopparberg
IUCN-kategori:	1a, strikt naturreservat
Fastigheter:	Klotskogen 1:2 och Gränseskogen 1:2
Markägare:	Sveaskog förvaltning AB
Rättigheter:	Jakt och ledningsrätt
Areal:	10 ha, varav 9 ha produktiv skogsmark. Naturreservatets totalareal blir ca 374 ha*

* Den areal som anges i ursprungsbeslutet från 2018 är fel, arealen ska vara 364 ha, ej 392 ha.

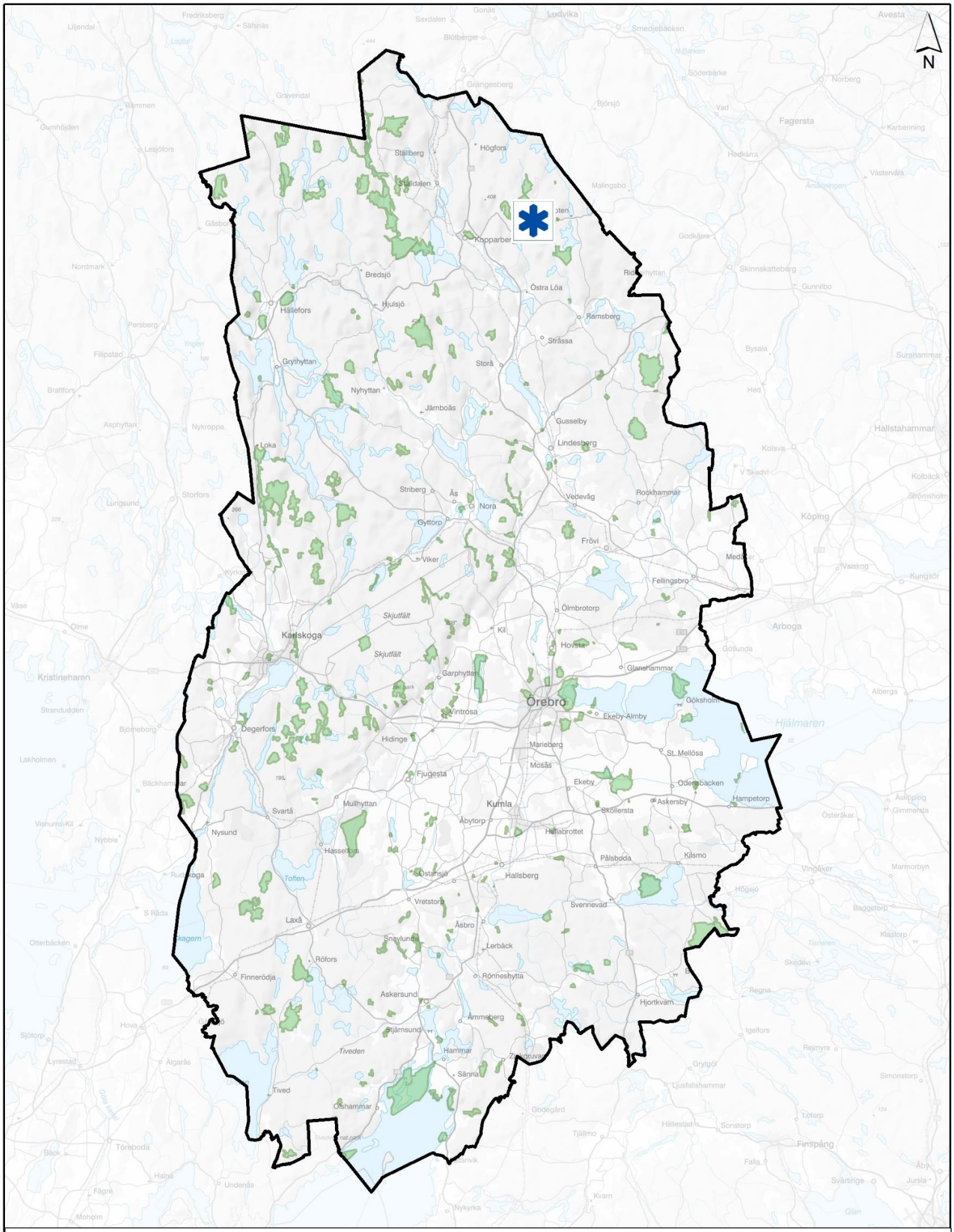
N
Ställberg
Ställdalen
Högfors
Kopparberg
Bredsjö
Hjulsjö
Hällefors
Östra Löa
Ramsberg
Strråsa
Storå
Grythyttan
Nyhyttan
Järnboås
Gusselby
Lindesberg
Loka
Striberg
Ås
Nora
Vedevåg
Rockhammar
Gyttorp
Frövi
Viker
Fellingsbro
Ölmbrotorp
Skjutfält
Kil
Karlskoga
Hovsta
Glanshammar
Garphyttan
Örebro
Göksholn
Vintrosa
Ekeby-Almby
Degerfors
Hidinge
Marieberg
St. Mellösa
Mosås
Fjugesta
Ekeby
Odensbacken
Hampetorp
Mullhyttan
Svartå
Kumla
Askersby
Sköllersta
Åbytorp
Nysund
Hallabrottet
Hasselfors
Pålsboda
Kilsmo
Östansjö
Hallsberg
Vretstorp
Svennevad
Laxå
Åsbro
Snavlunda
Lerbäck
Röfors
Finnerödja
Rönneshytta
Askersund
Hjortkvarn
Ammeberg
Stjärnsund
Hammar
Sänna
Tived
Olshammar
Hjälmaren
Tiveden
Arboga
Köping
Hallstahammar
Kristinehamn
Fagersta
Avesta
Ludvika
Norberg
Lindesberg
Karlskoga
Degerfors
Laxå
Askersund
Hallsberg
Kumla
Örebro
Hjälmaren
Tiveden
Toften
Hagern
Ekeby-Almby
Hidinge
Marieberg
Mosås
Fjugesta
Svartå
Nysund
Hasselfors
Ostansjö
Vretstorp
Åsbro
Lerbäck
Snavlunda
Röfors
Finnerödja
Rönneshytta
Ammeberg
Stjärnsund
Hammar
Sänna
Tived
Olshammar
Hjortkvarn
Svennevad
Pålsboda
Kilsmo
Hallabrottet
Åbytorp
Sköllersta
Askersby
Hampetorp
Odensbacken
St. Mellösa
Glanshammar
Hovsta
Kil
Ölmbrotorp
Fellingsbro
Frövi
Viker
Gyttorp
Nora
Ås
Striberg
Loka
Lindesberg
Gusselby
Järnboås
Nyhyttan
Grythyttan
Storå
Strråsa
Ramsberg
Östra Löa
Hjulsjö
Bredsjö
Hällefors
Kopparberg
Ställdalen
Ställberg
Högfors
Grängesberg
Gravendal
Rämmen
Gumhöjden
Lesjöfors
Persberg
Filipstad
Brattfors
Asphyttan
Nykroppa
Storfors
Lungsund
Nordmark
Gåsbo
Malingsbo
Godkärra
Skinnskatteberg
Gunnilbo
Bysala
Surahammar
Hed
Kolsva
V Skedvi
Kolbäck
Strömsholm
Valskog
Kungsör
Medevi
Alberga
Gimmersta
Askersby
Hampetorp
Kilsmo
Hjortkvarn
Igelfors
Rejmyre
Simonstorp
Lotorp
Finspång
Svärtinge
Jursla
Åby
Falla
Sonstorp
Hällestad
Tjällmo
Godegård
Ljusfallshammar
Grytgöl
Regna
Skedevi
Klastorp
Baggetorp
Marmorbyn
Vingåker
Österåker

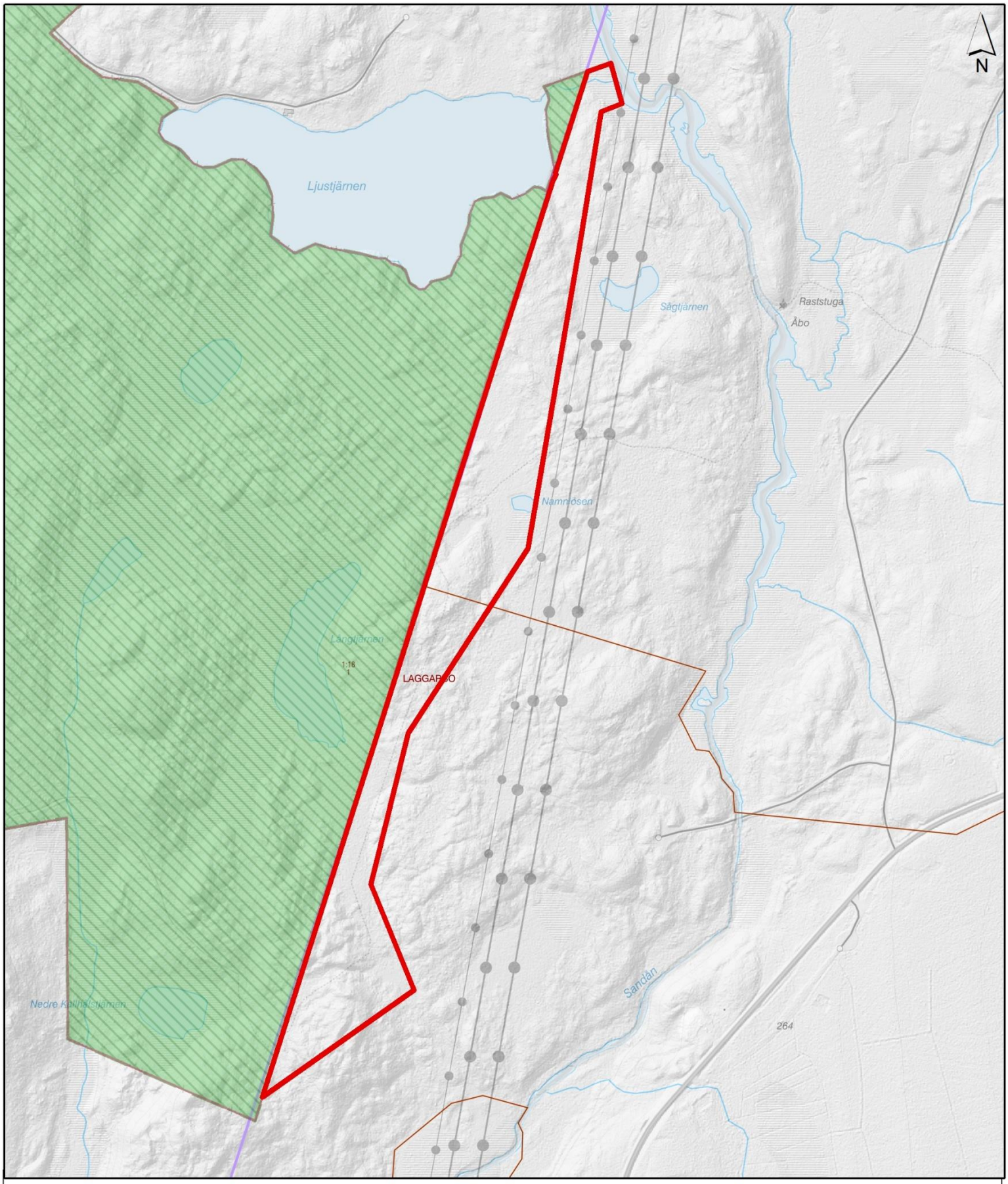

Beslutskarta för geografisk utvidgning av naturreservatet

0 250 500 m

Dragtjärn

Lindesbergs kommun
Beslutsdatum 2022-04-20
Dnr: 511-9848-2021

Befintligt naturreservat

Naturreservat enligt detta beslut

© Lantmäteriet © Länsstyrelsen i Örebro län

Länsstyrelsen Örebro län

Du kan överklaga beslutet

Se bilaga 3 med överklagandehänvisning.

De som medverkat i beslutet

Beslutet har fattats av Landshövding Maria Larsson med naturvårdshandläggare Emil Pagstedt Andersson som föredragande. I den slutliga handläggningen har också enhetschef Johan Karlhager och länsjurist Lars Wadström medverkat.

Så här hanterar länsstyrelsen personuppgifter

Information om hur vi hanterar dessa hittar du på www.lansstyrelsen.se/dataskydd.

Bilagor

1. Beslut från 2018, (dnr 511-6439-2013)
2. Skötselplan från 2018, (dnr 511-6439-2013)
3. Överklagandehänvisning